Участие в Осенней Ярмарке

1 младших групп «Фиалка» и «Одуванчик»

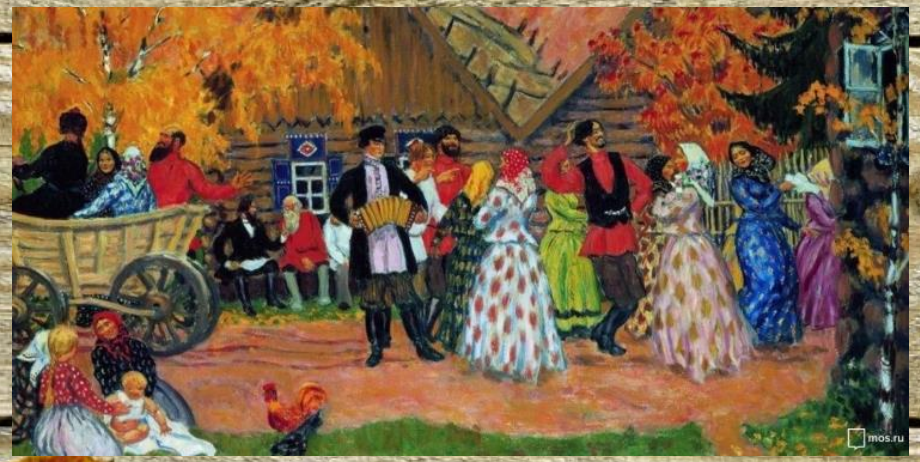

Сентябрь, 2022

Ах, Ярмарка, Ярмарка, как ты хороша!
У русского народа широкая душа!

Наше участие в этом традиционном мероприятии неожиданно активно поддержали родители, и, не смотря на возраст наших воспитанников и на адаптационный период, мы решились. И не напрасно!

Стол, богатый осенними дарами и рукотворными явствами, удовольствие, веселье, а самое главное – приобщение ребятишек к традициям своего народа. Спасибо всем за участие))