# Группа "Ромашка"

**Воспитатели**:

Смирнова Надежда Викторовна,
Сердюкова Ирина Витальевна

**Младший воспитатель**: Лосева Ольга Владимировна

Воспитатель 1 квалификационной категории. Работаю в дошкольном учреждении 24 года.

Воспитатель - это первый после мамы учитель, который встречается детям на их жизненном пути.

Для меня моя профессия - это возможность постоянно находится в мире сказки и радости!

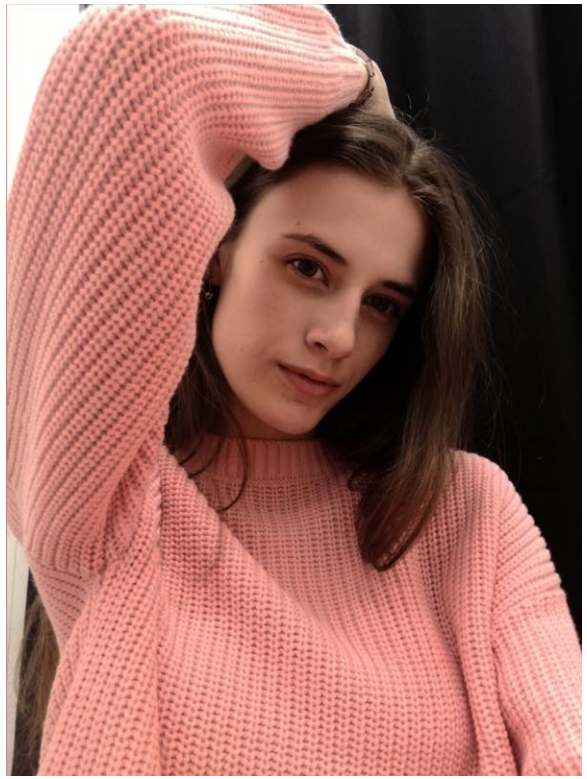

Дети - самая большая ценность на земле, это то, во имя кого мы живём. Чем дольше я работаю воспитателем, тем более убеждаюсь в верности принятого решения. Помимо выполнения образовательной и воспитательной частей своей работы, я также стараюсь быть другом для каждого ребёнка - детям интересно общаться со взрослым человеком на равных. Общение с детьми позволяет почувствовать себя моложе, узнать что-то новое о себе, вспомнить давно забытое старое.

Для меня профессия воспитателя - это постоянный поиск, здесь нет застоя, работа воспитателя не знает повторения. Каждый день, проведенный с детьми, разный, интересный!

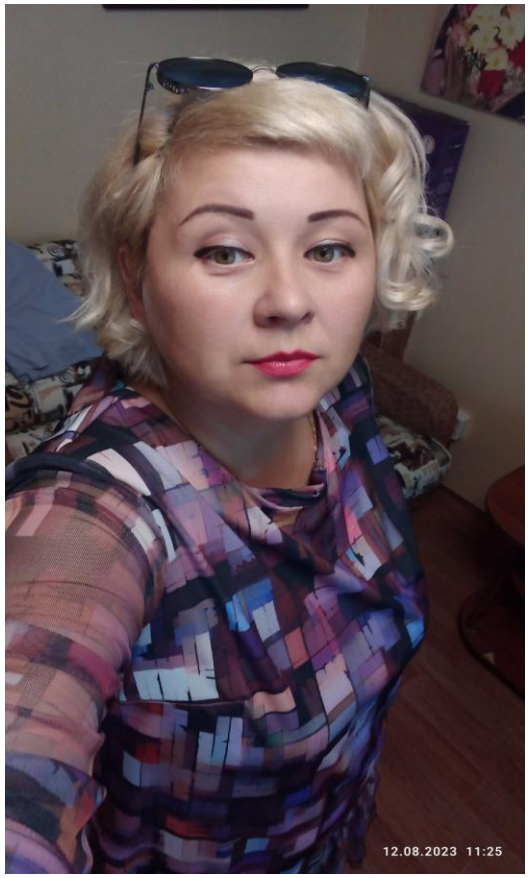


Младший воспитатель